



TALLER REGIONAL PARA PAISES NO PARTES DE CMS
Ciudad de Panamá, PANAMA
22-24 de setiembre 2015

Migración y conservación

Francisco Rilla



Cómo acordamos los gobiernos asegurar la migración animal y a sus actores?

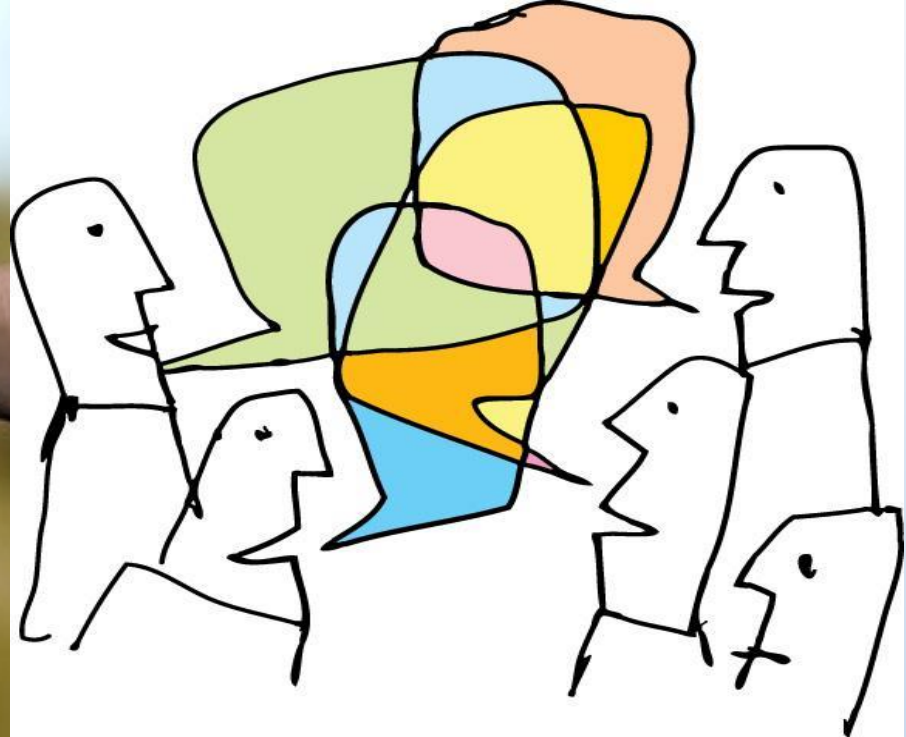

A satellite night-time photograph of Latin America and the Caribbean region. The landmasses are illuminated with green and yellow lights, while the surrounding oceans are dark blue. The image shows the continent of South America, Central America, and the Caribbean islands.

UNEP CMS
Convencion de Especies Migratorias
en America Latina y el Caribe

Trabajo en grupo

Objetivos:

- CMS – implementación Nacional
- Acciones de cooperación con otros países
- NBSAP y CMS

2 PROYECTOS sobre Especies Migratorias

1. Mejorar la Conservación de las **Tortugas Marinas** en Centro América



2. Identificar medidas urgentes de conservación para los **Tiburones y Rayas** en América Latina



Procedimiento

- Cada grupo dispone de 30 minutos para preparar y discutir como presentar el proyecto ante el Panel
- Cada grupo debe designar un o dos puntos focales/delegados para que los represente ante el Panel
- Cada grupo presenta su proyecto al Panel de Fondo Pequeñas Subvenciones (Small Grants Program)
- Esta(s) persona(s) será invitada por el Panel a conocer el proyecto y responder preguntas de una manera concisa

en 5 minutos

Exponer el objetivo del proyecto

Intentar convencer al Panel:
porqué su proyecto es debe ser apoyado?

Integrar los objetivos de la CMS como base de su justificación

Ej. Apéndices I y II, Planes de Acción,
Instrumentos (MdE'ACUERDOS)
Resoluciones de las COPs

Preguntas sugeridas para el panel

- Qué actores están involucrados en el Proyecto?
- Forma parte del Plan de Implementación de CMS ?
- Existen otras organizaciones involucradas ?
- Hay apoyo contraparte de los gobiernos?
- Cómo se reportarán los resultados?
- Está previsto un Plan de Comunicación?
- Cual es la experiencia de los responsables del proyecto?

Como está conformado el Panel
del fondo de pequeñas subvenciones?

Presidente del Consejo Científico del
CMS u otros Instrumentos de la Familia
CMS

Vice-presidente del Consejo Científico
de CMS

1 Miembro de la Secretaría de CMS

1 delegado de una ONG

Plenaria

(10 minutos)

**Discusión y puesta en común sobre
los resultados del trabajo en grupo**

Preguntas y comentarios