

Estructura organizativa de CMS

Conference of the Parties

- ! DECISION-MAKING ORGAN
- ! REVIEWS IMPLEMENTATION
- ! ADOPTS BUDGET, RESOLUTIONS, AMENDMENTS TO SPECIES LISTS

Standing Committee

- ! REGIONAL REPRESENTATION
- ! PROVIDES GENERAL POLICY, OPERATIONAL, FINANCIAL DIRECTION

Scientific Council

- ! EXPERTS APPOINTED BY CMS PARTIES
- ! ADVISES ON SCIENTIFIC MATTERS

Secretariat

- ! DEVELOPS / PROMOTES AGREEMENTS
- ! DISSEMINATES INFORMATION
- ! FACILITATES MEETINGS

Working Groups

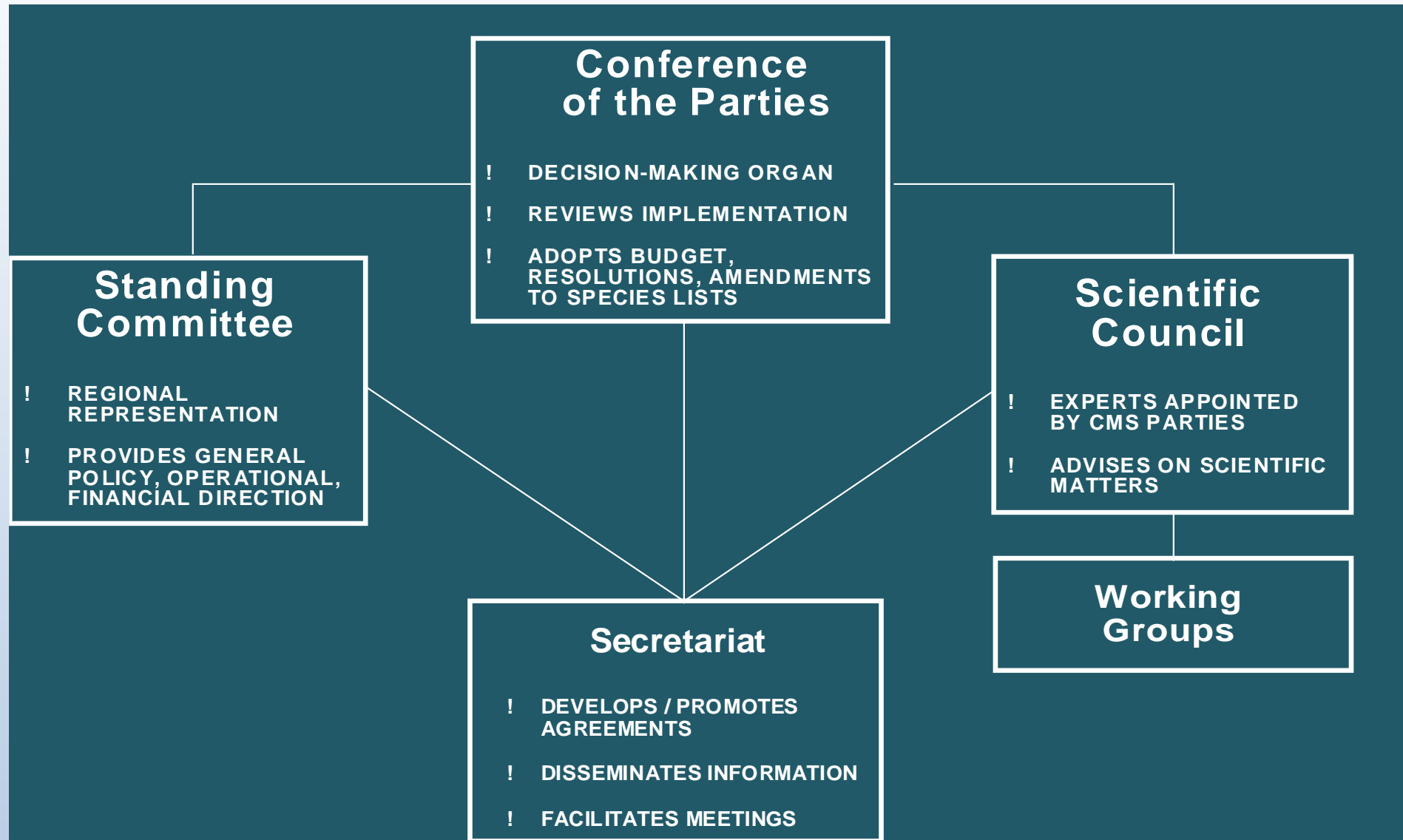

ACUERDOS Y M de E



Wadden Sea
Seals



ACAP



EUROBATS



ACCOBAMS



ASCOBANS



Gorilla



AEWA

Legalmente vinculantes

**No legalmente
- vinculantes**



Aquatic
Warbler



Bukhara Deer



Dugong



Great
Bustard



Pacific
Cetaceans



Raptors



Ruddy
Headed
Goose



Saiga
Antelope



Sharks



Siberian
Crane



Slender-
billed Curlew



West African
Aquatic
Mammals



High Andean
Flamingo



Marine
Turtles Africa



IOSEA



Mediterranean
Monk Seal



West African
Elephants



Grassland Birds of
South America



Huemul

No- Legalmente vinculante

ACUERDOS y MdE de CMS en América Latina



Cauquen colorado



tiburones



Flamencos
Altoandinos



**Legalmente
vinculante**



Aves de Pastizales



Huemul

Las Partes se comprometen a:

- **Conservar y restaurar** hábitats importantes para las EM
- Se ocupan de reducir los **efectos adversos y los obstáculos** a la migración
- Se ocupan de **factores que amenazan** las EM (e.g. especies invasoras, cambio climático, contaminación)
- Prohíben la captura de EM excepto para su uso científico, la reproducción en cautiverio o por usuarios para subsistencia tradicional
- **Seguir las recomendaciones de la COPs** sobre otras medidas

Especies Migratorias como objeto de Acuerdos

¿Qué animales?

Especies migratorias que tienen un estado de conservación desfavorable y que requieren acuerdos internacionales para su conservación y manejo

Obligación de las Partes

Las Partes que son **Estados del área de distribución** de especies migratorias incluidas en el Apéndice II se esforzarán en concluir **ACUERDOS** que beneficien las especies y se debe dar prioridad a las especies en un estado de conservación desfavorable

APENDICE I Especies Amenazadas

**Conservar y restaurar hábitats
y especies**

**Minimizar impactos por
actividades humanas**

**Promover planes de
reintroducción y Areas Portegidas**

Investigar efectos de especies exóticas invasoras

Promoción del enfoque ecosistémico

APÉNDICE II Instrumento para la conservación de especies migratorias

Elaboración de acuerdos y Memoranda de Entendimiento entre países que comparten las especies migratorias

Herramientas de CMS para la acción

Acciones Concertadas, protección estricta para especies amenazadas (Apéndice I)

Acuerdos Coopereativos para restaurar status de conservación en poblaciones (Apendice II)

Proyectos de Investigación integrados



4 Memorandos de Entendimiento

- Huemul Andino (Chile y Argentina)
- Aves de pastizales (Arg, Brasil, Bolivia , Paraguay y Uruguay)
- Cauquel Colorado (Chile y Arg.)
- Flamencos Altoandinos (Bolivia, Chile, Peru)



Identificación de prioridades para América Latina y El Caribe

- Identificación de nuevas especies para incluir en Apéndices I y II de CMS
- Planes de Conservación/Acuerdos/ MdE compartidos entre países (Mamíferos marinos flamencos, Tortugas Marinas, Aves de Pastizal, Playeros, Peces,)
- Acuerdo sobre Tiburones
- Acuerdo sobre Albatros y Petreles
- Estrategia de Humedales Altoandinos

Obligaciones de los miembros

- Adaptar la legislación nacional (esp Apéndice I)
- Incluir las especies migratorias en NBSAPs y planes de acción
- Designar un punto focal y un consejero científico
- Pago de las contribuciones específicas
- Elaboración de propuestas para los App. I y II
- Impulso de acuerdos regionales/binacionales.



Capacitación

Promover la importancia de la Conservación de las Especies Migratorias

Cómo? Mediante cursos y talleres de formación en terreno impartidos por profesionales locales e internacionales

Divulgación y publicación de la Info disponible

Apoyo de la Secretaria de CMS PNUMA UNDP

sinergias con CITES, CBD, RAMSAR, Wetlands International, PEW, BLI MarViva, Fundación Natura, CREHO,

**El uso de la información como herramienta de capacitación INFORMEA
Foro NBSAP**

