



Implementación de la CMS

Parte 1



Taller de negociación y capacitación preparatorio para la XI Conferencia de las Partes de la CMS (COP11)

Roles y responsabilidades de los Puntos Focales Nacionales de la familia CMS
Santiago de Chile,
CHILE 11-13 agosto 2014

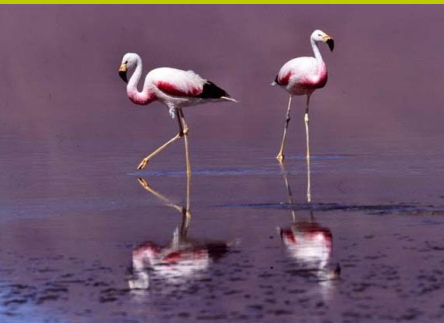

5. Implementación

Proporciona información para orientar a los PFN y define la implementación a nivel Nacional e Internacional
brinda recomendaciones para lograr implementación
NBSAP y Planes de Implementación

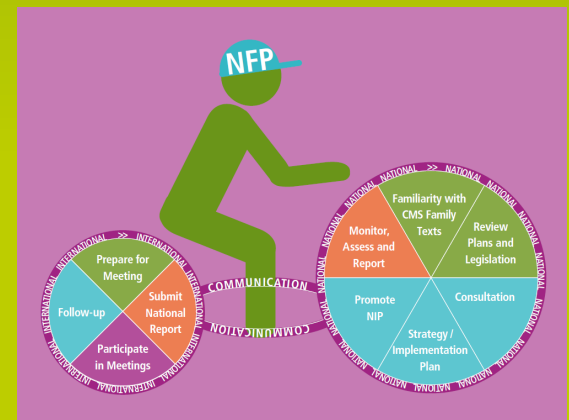



COMMUNICATION



Fases de la implementación

- 1: Familiaridad con el instrumento(s) y requisitos de presentación de reportes nacionales**
- 2: Examen de la legislación nacional y determinación de las deficiencias**
- 3: proceso nacional de consulta**
- 4: Elaboración de una estrategia nacional y/o planes de implementación**
- 5: Promover y facilitar la implementación de la Estrategia y plan de acción nacional en materia de biodiversidad (EPANB) y/o el Plan nacional de implementación (PNI)**
- 6: Supervisar, evaluar y presentar reporte sobre la implementación nacional**

Otras funciones en la implementación

- identificar sinergias y oportunidades innovadoras
- Identificar actividades destinadas a asegurar la implementación
- los PFN no deberán depender únicamente de la financiación gubernamental, sino que deberán buscar nuevas fuentes de financiación

- Cuál es la parte mas crítica de la implementación?
- ¿Cuáles son las limitaciones más relevantes?
- ¿Cómo puede el PFN superarlas?

NBSAP

¿Cómo integrar la conservación de especies migratorias en la Estrategia Nacional de Biodiversidad y Planes de Acción (NBSAP)?

Implementación Internacional

- Hay varios planes de acción para especies / estrategias para la implementación de acciones de conservación.
- Estos fueron desarrollados por / con los Estados del área.
- Acciones y actores priorizados suelen identificarse.
- Sin embargo, en realidad la mayoría no están siendo bien implementados

5. Qué incluye el proceso de Implementación?

- Implementación significa la puesta en práctica de un acuerdo a nivel nacional.
- Instrumentos de la familia de la CMS se implementan a través del desarrollo de estrategias nacionales:
- Una estrategia nacional específica dedicada a las especies migratorias, como parte de las NBSAP;
- Un plan específico de acción nacional de aplicación.
- Identificación de INDICADORES



Estas estrategias pueden ser reforzados, integrarse o complementarse con otras medidas tales como:

Desarrollo de leyes y reglamentos (por ejemplo la ley de especies migratorias o acta);

Los incentivos económicos;

Las políticas de educación;

Programas de aplicación y los marcos.

6 Reportes Nacionales

La presentación de reportes nacionales forma parte integrante del proceso general de implementación de los instrumentos de la familia de la CMS. Los RN proporcionan un registro oficial de la implementación nacional de cada instrumento a lo largo del tiempo, y colectivamente componen el panorama de la implementación general del instrumento.

¿Por qué presentar reportes nacionales?

Beneficios de la presentación de reportes nacionales para el país que los presenta

Cuándo y sobre qué asuntos presentar reportes

Quién presenta los reportes y cómo hacerlo

Fases de la compilación del reporte nacional

Presentación del reporte nacional y seguimiento