

A NATURAL AFFILIATION

EL PAPEL DE LAS ONG EN LA FAMILIA DE LA CONVENCIÓN SOBRE LAS ESPECIES MIGRATORIAS



RESUMEN

- La discusión comenzó con un *Diálogo con la Sociedad Civil* durante la CMS CoP 10
- Inicio: 2012 y durante 18 meses se desarrolló el programa de investigación
- objetivos : Comprender cómo la comunidad de ONG interactúa con la Familia CMS y formular recomendaciones para el futuro
- Más de 100 ONG en todo el mundo + la Familia de la CMS participaron de encuestas y entrevistas.
- Esto incluyó ONG que trabajan en estrecha colaboración con la familia de la CMS



RESUMEN

- **Conclusiones principales:**
- Los recursos de los Gobiernos y la capacidad para la implementación de la CMS es en general baja
- ONG consideran que la familia de la CMS es importante.
- ONG dedican a CMS una pequeña parte de sus programas de conservación (menos del 10% del tiempo de trabajo), sin embargo, aumentaría su participación si se crea el concepto "dinámismo".
- Las siguientes recomendaciones hablan de que "dinámico" podría ser este concepto



Ganando terreno para la agenda de la CMS

Prioridades para la acción

- Aumentar el reconocimiento y el liderazgo de la CMS como autoridad mundial en la conservación de E.M
- Incrementar el perfil de la Familia CMS en otros procesos internacionales (IPBES)

Promover el desarrollo de un presupuesto de la CMS que proporcione financiación básica para la implementación de las estrategias

Capacitar a tomadores de decisiones en regiones claves para E.M.



Mejorar la Implementación

- Desarrollando un proceso de monitoreo y evaluación que defina y siga los principales puntos de referencia para la implementación.



Explorar la creación de un mecanismo de revisión de *Partners* que trabajan con CMS

Racionalizar la presentación de informes de la CMS y de sus Acuerdos en un solo sistema

Promover el desarrollo de un proceso de evaluación que se base en la información de toda la Familia CMS, incluyendo los aportes de ONGs

Construir una cultura de evaluación de las obligaciones de los gobiernos para fortalecer la CMS

Aprovechar al máximo la arquitectura única de la CMS

- Demostrar las actividades de la familia de la CMS de una manera que evidencie la importancia de su estructura
- fortalecer la agenda de la Familia CMS para influir y contribuir a los componentes claves de CDB y los planes de CITES
- aumentar la cohesión estratégica a través de la Familia CMS
- Mejorar la efectividad de los grupos de trabajo o paneles de expertos técnicos de la Familia de la CMS

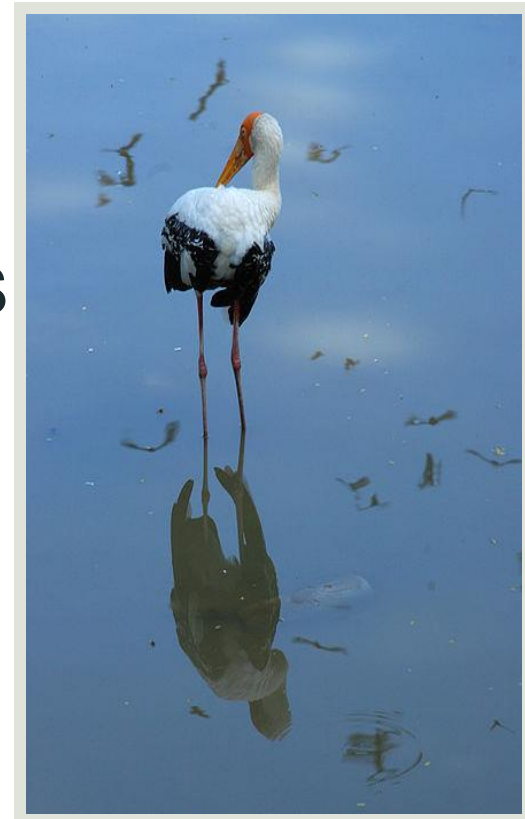

MEJOR PARTICIPACIÓN DE LAS ONGs

- Utilizar a las ONG para la implementación, sobre todo cuando se han identificado limitaciones prioritarias o que se precisa capacitación en las regiones en desarrollo

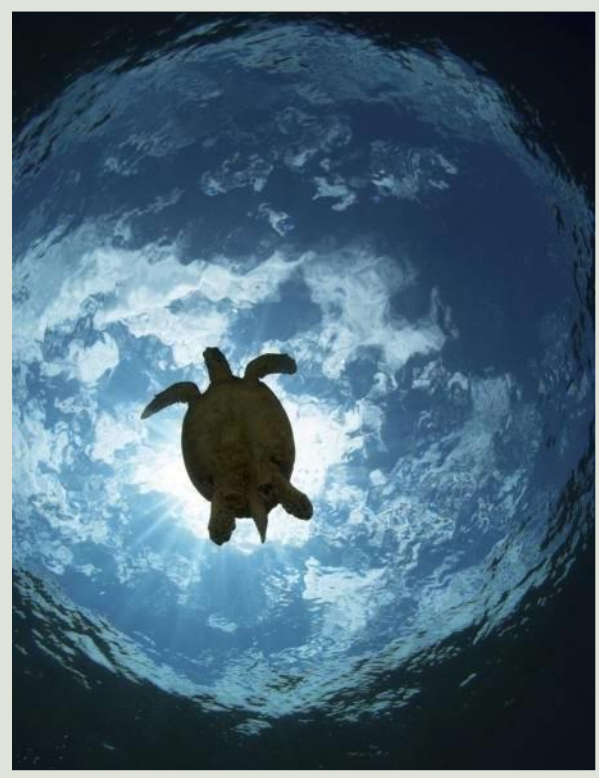

- convocar la creación de un foro regular de la Familia CMS ONG para incrementar el diálogo
- explorar modelos formales para una mayor participación de las ONG en los procesos de CMS

DESARROLLO DE ACTIVIDADES PRIORITARIAS

Promover una serie de evaluaciones estratégicas para evaluar qué tan bien se están cumpliendo los objetivos y metas de la CMS

- establecer de procesos regulares de evaluación
- Promover una cultura de las interacciones más frecuentes con expertos técnicos o científicos en avances en investigación



DISCUSIÓN DURANTE LA CMS COP11

- Algunas de estas recomendaciones se han llevado adelante a través del proceso del Plan Estratégico para las Especies Migratorias
- Otras áreas se beneficiarían de la atención enfocada durante la CoP11 y CoP12 CMS

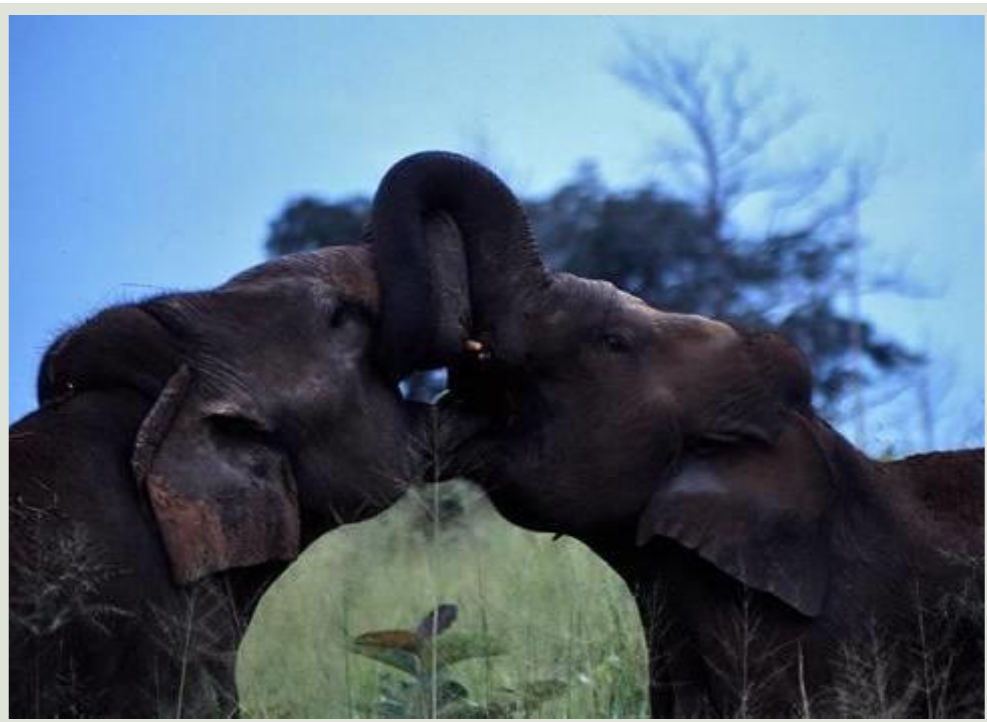

- Se recomienda a las Partes de la CMS, considerar formalmente avanzar en el papel de las ONG durante CMS COP11 en Quito, Ecuador 2014

A NATURAL AFFILIATION



www.WildMigration.org/ANaturalAffiliation.pdf